19. SONNTAG IM JAHRESKREIS

Zum Eingang VII

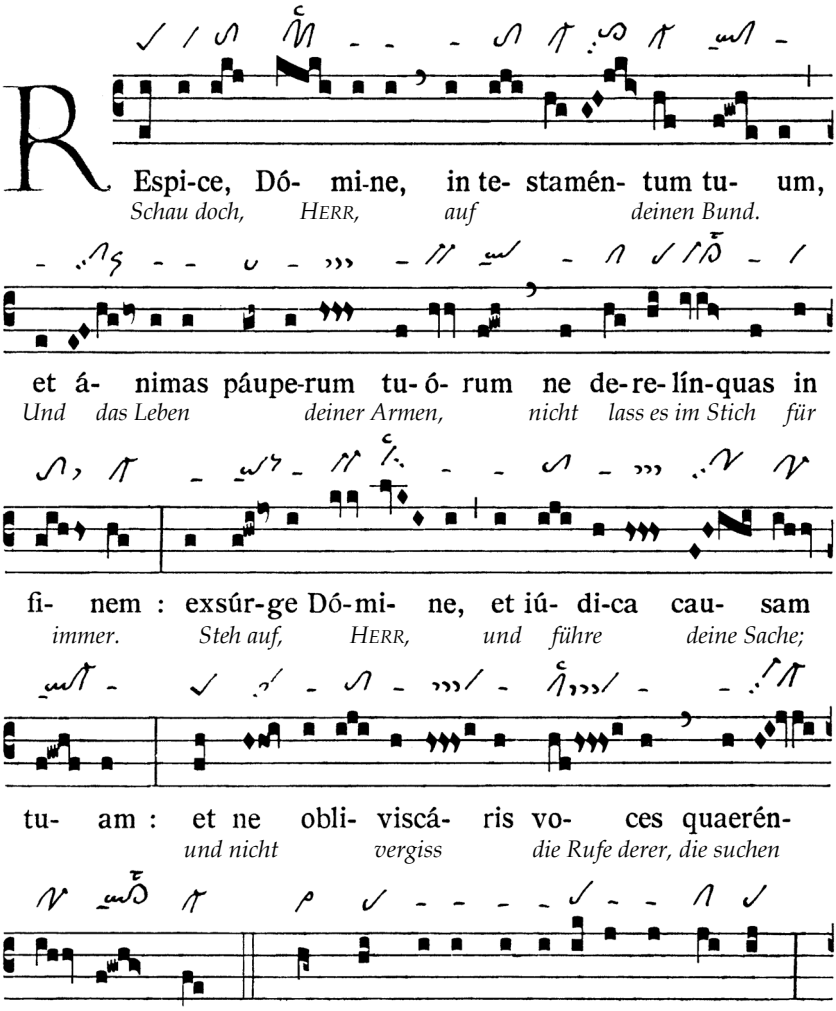

 © Anton Stingl jun.

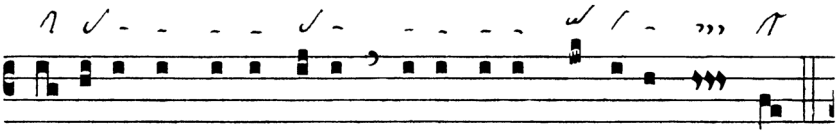

i- rá-tus est fu-ror tu- us super oves páscu-ae tu- ae?

Warum raucht dein Zorn wider die Schafe deiner Weide? (Ps 74,1)

Graduale

Lesejahr A:

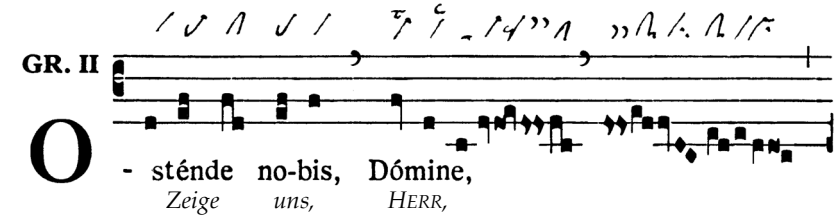

- sténde no-bis, Dómine,

Zeige uns, HERR,

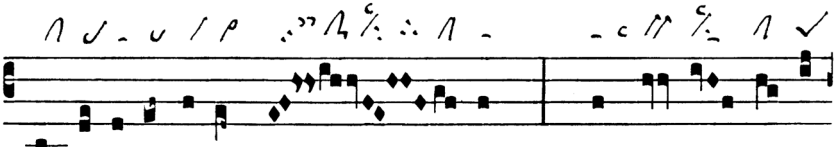

mi- se-ri-córdi- am tu- am : et sa- lu- tá- re

dein Erbarmen, und dein Heil

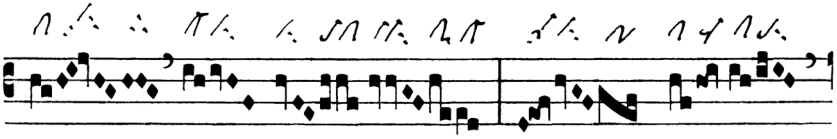

tu- um da no- bis.

gewähre uns.

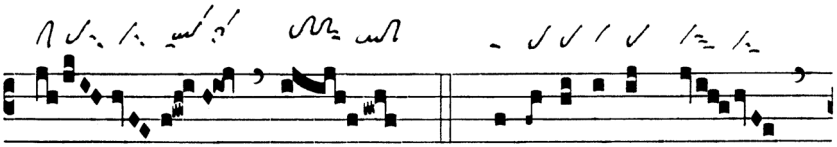

℣. Be-ne-di-xísti, Dó-

Gesegnet hast du, HERR,

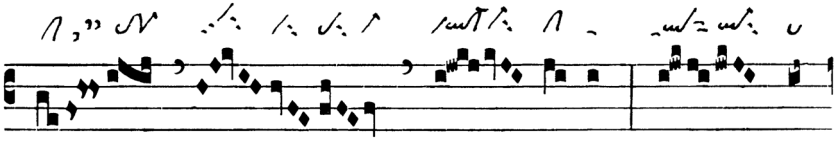

mi-ne, ter- ram
dein Land.

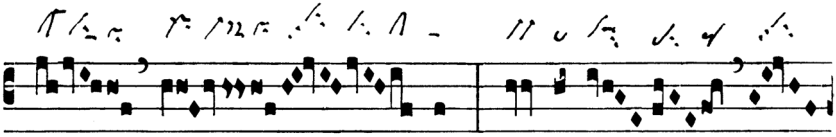

tu- am : a- vertí-
Gewendet hast du

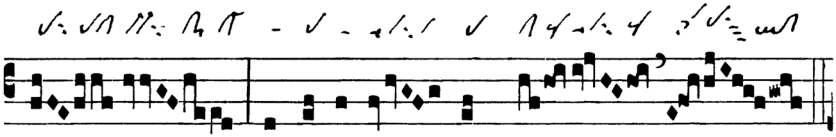

sti capti-vi-tá- tem Ia- cob.
die Gefangenschaft Jakobs. (Ps 85,8.2)

Lesejahr B:

GR. V

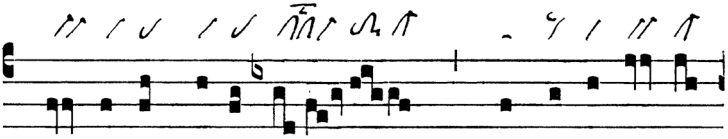

R

E- spi- ce, Dómi- ne, in testamén-tum
Schau doch, HERR, auf deinen Bund.

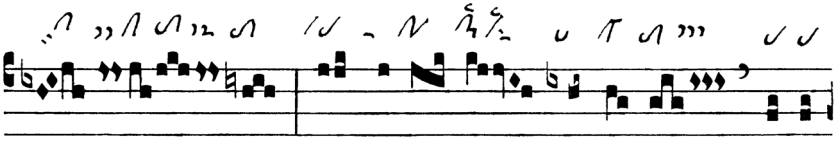

tu- um : et á-ni- mas páupe- rum tu- ó-
Und das Leben deiner Armen

© Anton Stingl jun.

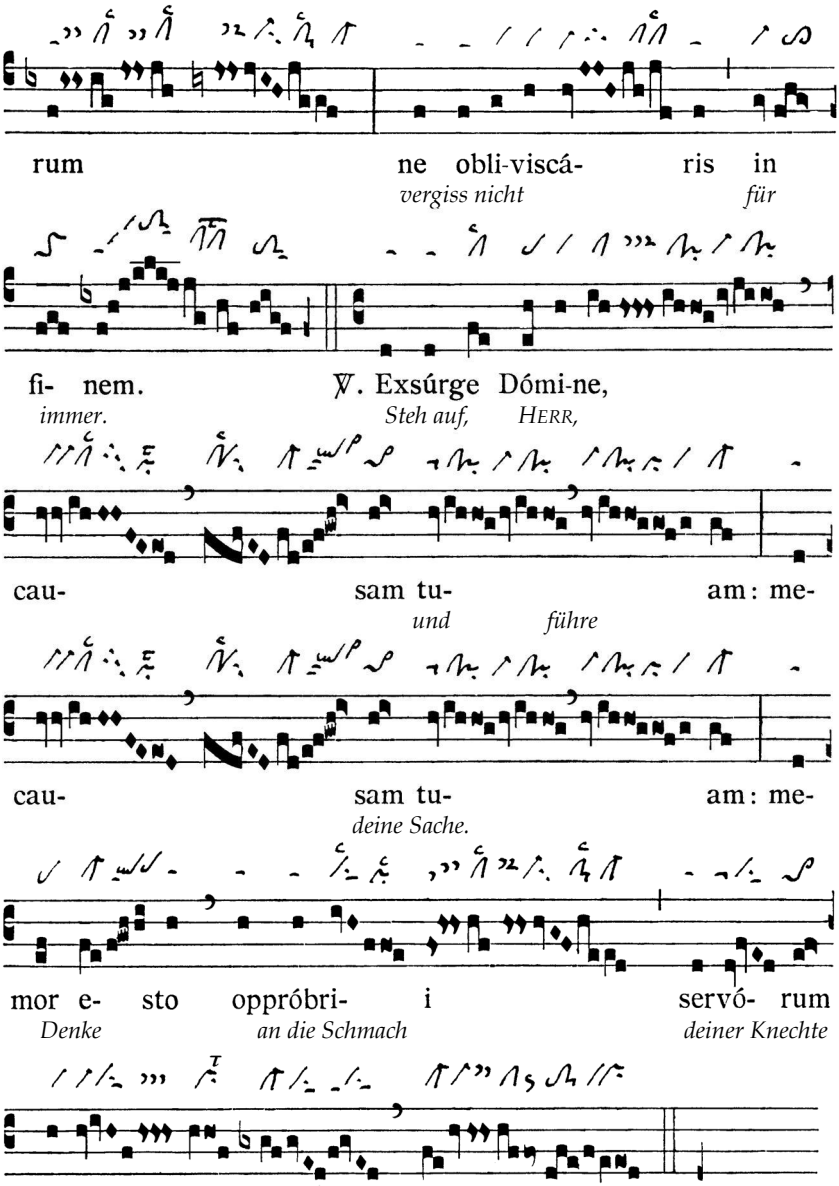
rum ne obli-viscá- ris in
vergiss nicht für
fi- nem. ℣. Exsúrge Dómi-ne,
immer. Steh auf, HERR,
cau- sam tu- am: me-
und führe
cau- sam tu- am: me-
deine Sache.
mor e- sto oppróbri- i servó- rum
Denke an die Schmach deiner Knechte
tu- ó- rum.
(Ps 74,20.19.22)

Lesejahr C:

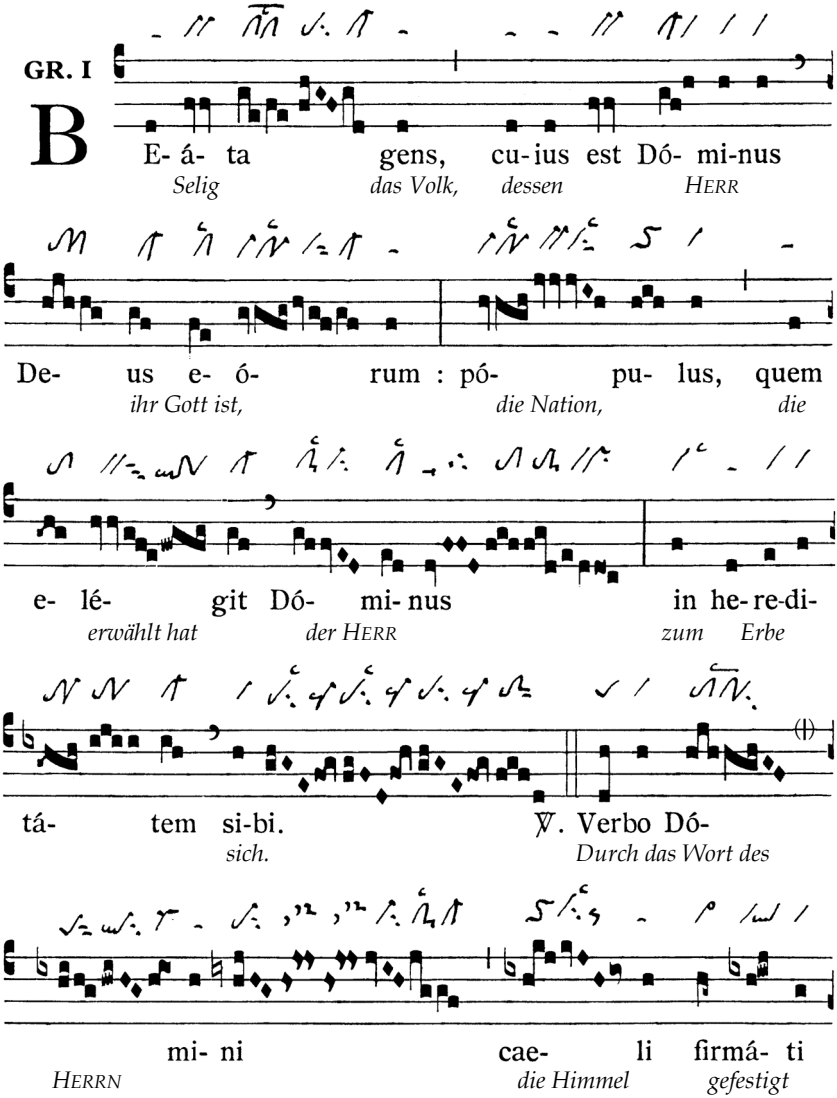

© Anton Stingl jun.

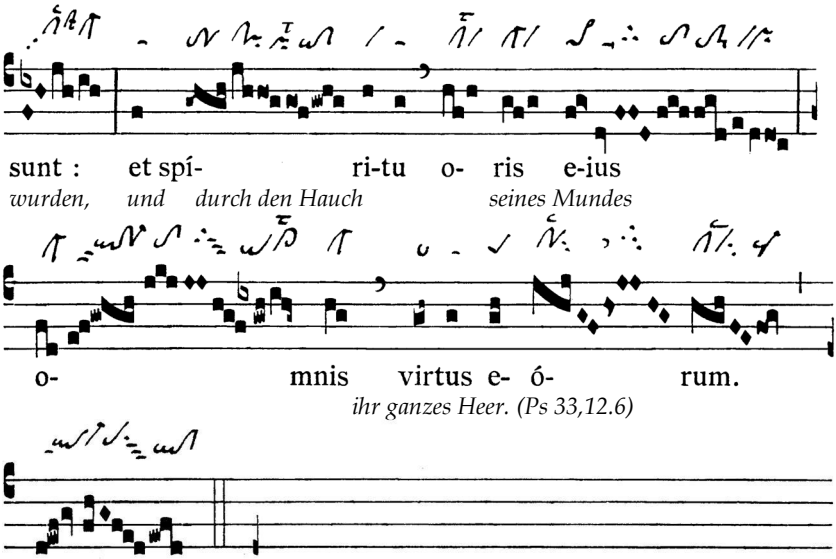

Halleluja-Vers

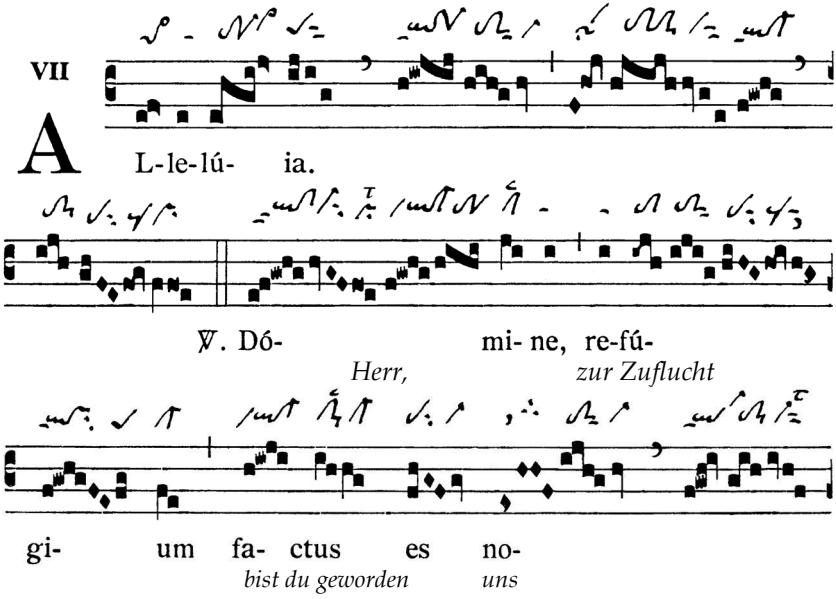

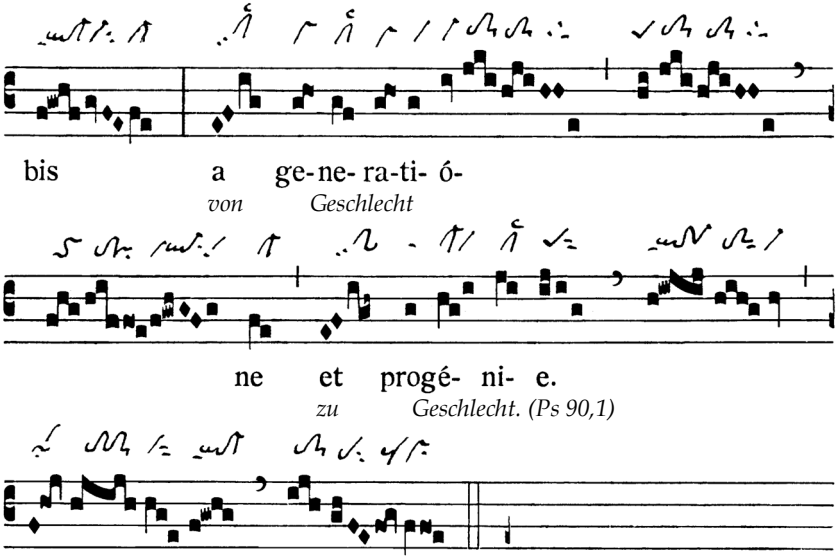

Zur Gabenbereitung

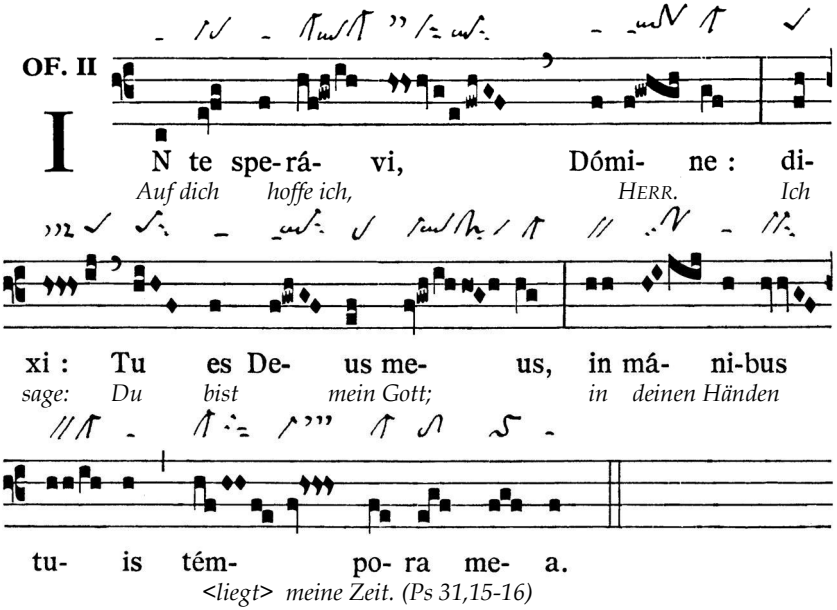

 © Anton Stingl jun.

Zur Kommunion

Lesejahre A und B:

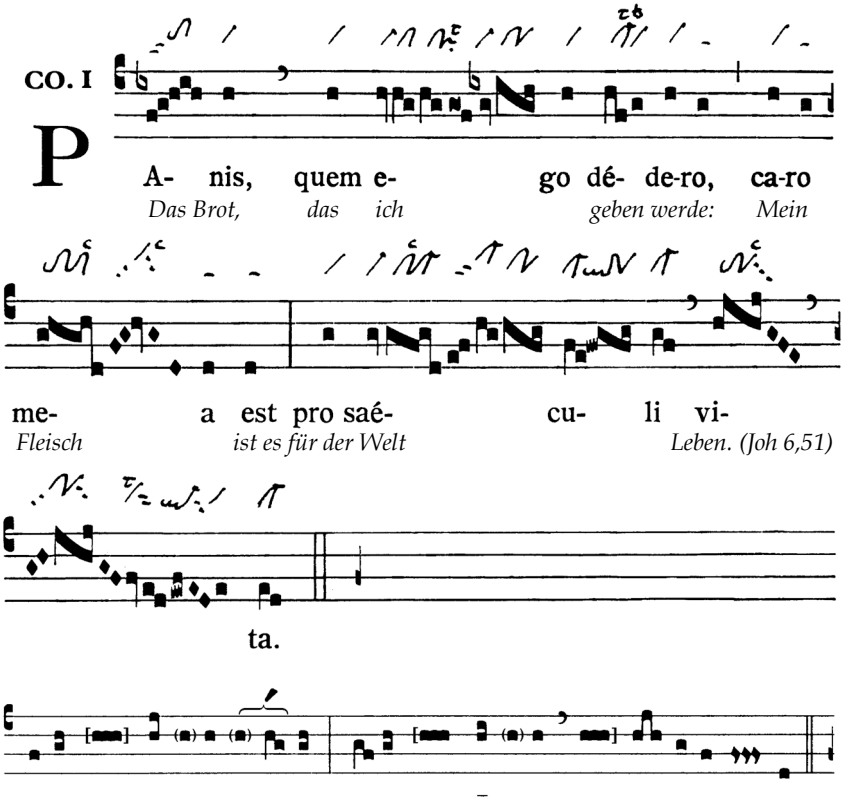

1. Confi[tébor Dómino in toto] c**or**de 'meo,
   Den HERRN will ich feiern von ganzem Herzen,
   in con[sílio iustórum et con]gregatióne. ***Ant.*** Panis.
   im Kreis der Redlichen, inmitten der Gemeinde. (Ps 111,1)

2. Memó[riam fecit mirabíli]um su'órum,
   Ein Gedächtnis seiner Wunder hat er gestiftet,
   misé[ricors et mise]rátor Dóminus. ***Ant.*** Panis.
   der HERR ist barmherzig und gnädig. (Ps 111,4)

3. Escam [dedit ti]m**én**ti'bus se;
Speise gab er denen, die ihn fürchten,
memor [erit in sæculum tes]taménti sui. ***Ant.*** Panis.
seines Bundes gedenkt er auf ewig. (Ps 111,5)

Eine ausnotierte Fassung ist in „Versus ad Communionem“, S. 125f. zu finden

Lesejahr C:

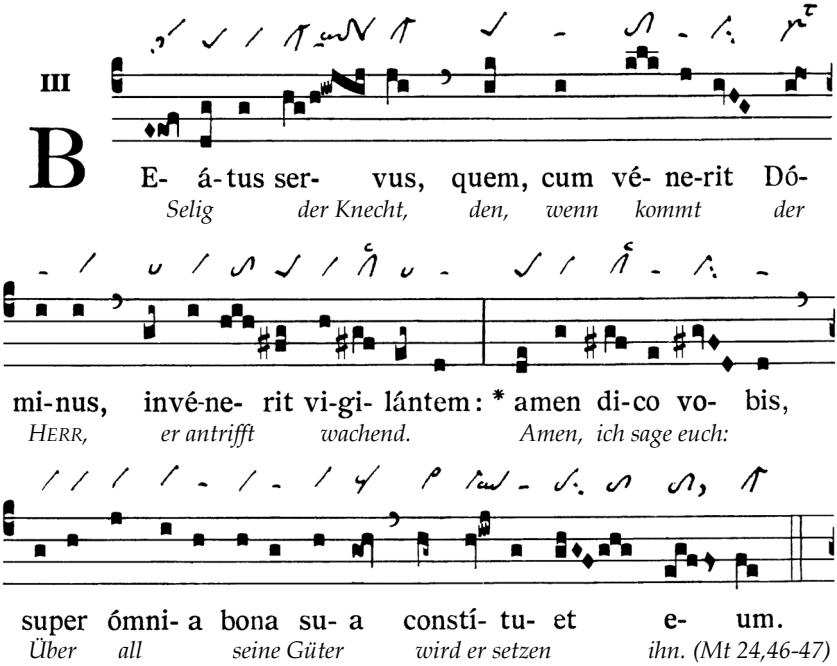

 © Anton Stingl jun.

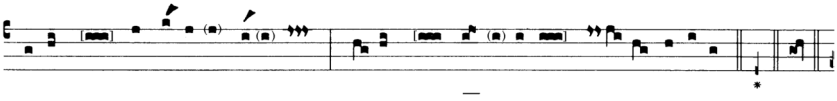

1. Bene[dícam Dómino] in '**om**ni 'témpore,
   Allezeit will ich den HERRN lobpreisen,
   s**em**per [laus eius] in ore meo. * Amen dico.
   sein Lob sei stets in meinem Munde! (Ps 34,2)

2. Magni[ficá]te 'Dóminum 'mecum,
   Preiset den HERRN mit mir,
   et ex[altémus nomen e]ius in idípsum. ***Ant.*** Beátus servus.
   lasst uns gemeinsam seinen Namen erheben! (Ps 34,4)

3. Accé[dite ad eum, et] il'lumi'námini
   Die auf ihn blicken, werden strahlen,
   et fá[cies vestræ] non c**on**fundéntur. * Amen dico.
   nie wird vor Scham ihr Antlitz erröten. (Ps 34,6)

oder Verse aus dem NT:

1. Beá[tus ille servus, quem cum véne]rit 'Dóminus 'eius
   Selig der Knecht, den der Herr, wenn er kommt,
   invé[ne]rit vigilántem. * Amen dico.
   wachend findet. (Mt 24,46)

2. Ide[o et vos] es'tóte pa'ráti,
   Darum haltet auch ihr euch bereit!
   quia [néscitis, quando Fílius hómi]nis v**en**túrus est.
   Denn ihr wisst nicht, wann der Menschensohn kommen wird. (Mt 24,44)
   Ant. Beátus servus.

3. Glóri[a Patri, et Fílio, et] Spi'rítui 'S**an**cto.
   Sicut [erat in princípio,] et 'nunc et 's**em**per,
   et in [sæcula sæ]culórum. Amen. * Amen dico.

Bei Silben mit Fettdruck steht in SG 381 eine Liqueszenzneume.

Eine ausnotierte Fassung ist in „Versus ad Communionem“, S. 126f. zu finden