HINWEISE ZUR INTERPRETATION

Zum Eingang I

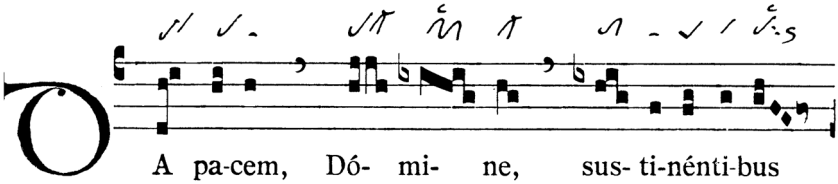

A pa-cem, Dó- mi- ne, sus- ti-nénti-bus

Pes quadratus auf Akzentsilbe. – Pes subbipunctis & kurrenter Oriscus.

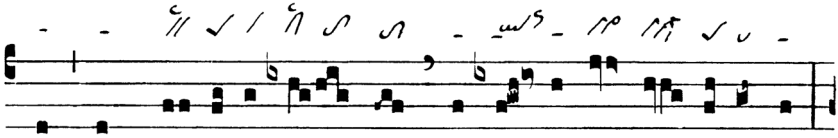

te, ut prophé-tae tu- i fi- dé- les in-ve- ni- ántur :

Zweimal Pes quadratus 1. auf, 2. vor Akzentsilbe. – Quilisma-Scandicus & kurrenter Oriscus. – Augm. liqu. Virga mit Anfangsverdoppelung – Epiphonus auf Akzentsilbe.

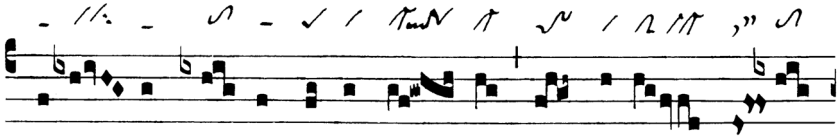

ex-áu- di pre- ces servi tu- i, et ple-bis tu-

Nichtkurrenter dim. liqu. Torculus resupinus vor Akzentsilbe.

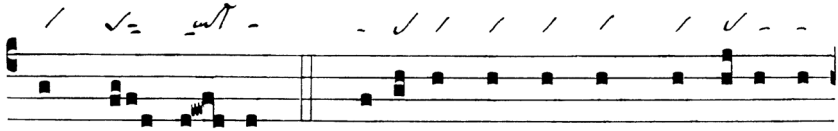

ae Is- ra- el. *Ps.* Laetá-tus sum in his quae dicta sunt

Pes quadratus subbipunctis auf Akzentsilbe.

© Anton Stingl jun

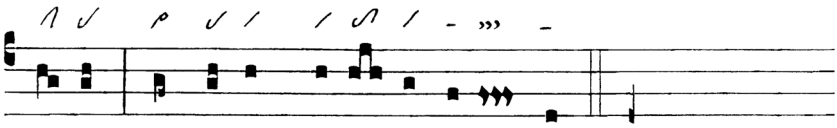

mi- hi : in domum Dómi- ni í-bi- mus.

Cephalicus vor Akzentsilbe.

Graduale

GR. VII

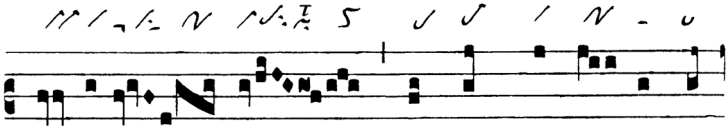

L Ae- tá-tus sum in his quae di- cta sunt

Pressus minor & Torculus jeweils nichtkurrent. – Epiphonus vor Akzentsilbe.

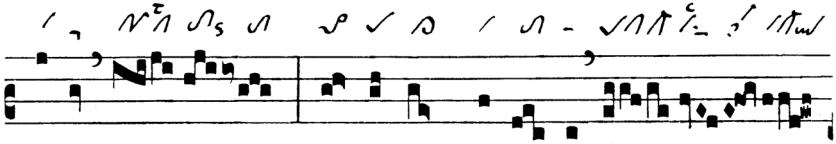

mi-hi : in domum Dómi- ni í-

Torculus & Oriscus & Torculus jeweils kurrent. – Nichtkurrenter augm. liqu. Pes vor Akzentsilbe mit Pes quadratus. – Zweitöniger Ancus am Wort-ende. – Pes quadratus am Beginn des Akzentmelismas. – Salicus kündigt das Ende des Melismas an.

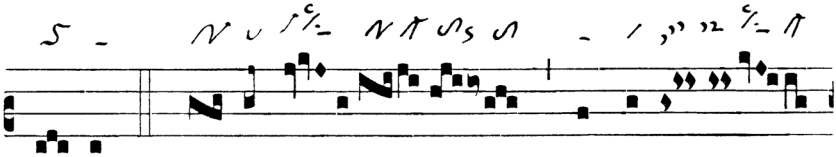

bi- mus. ℣. Fi- at pax in virtú-

Epiphonus vor Nebenakzent. – Torculus & Oriscus & Torculus jeweils kurrent.

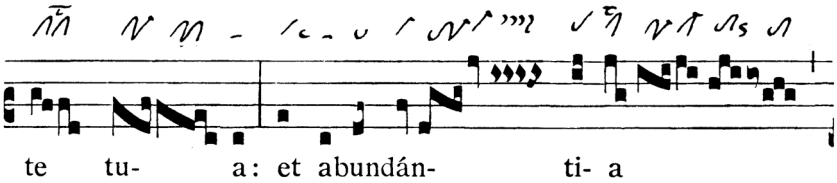

Epiphonus vor Akzentsilbe. – Vier Strophen mit augm. liqu. letzten Element. – Torculus & Oriscus & Torculus jeweils kurrent.

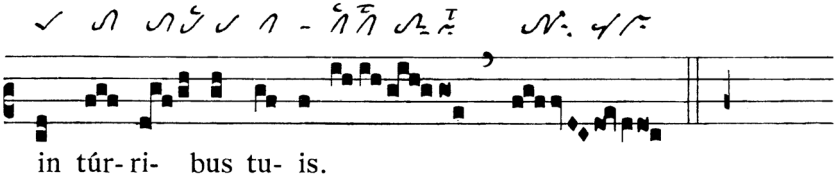

Pes quadratus vor Akzentsilbe. – Nichtkurrenter Pressus minor. – Pes quassus & Pressus maior mit kurrentem Oriscus.

Halleluja-Vers

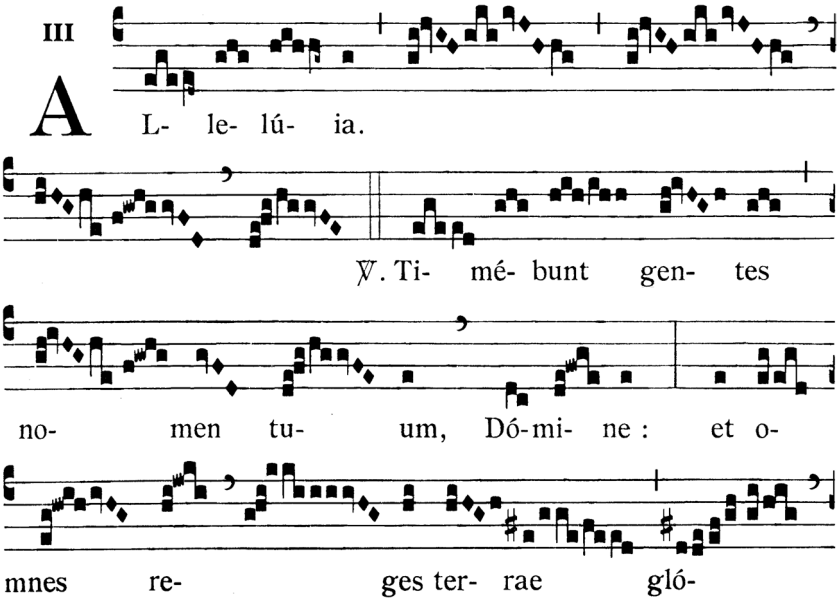

 © Anton Stingl jun

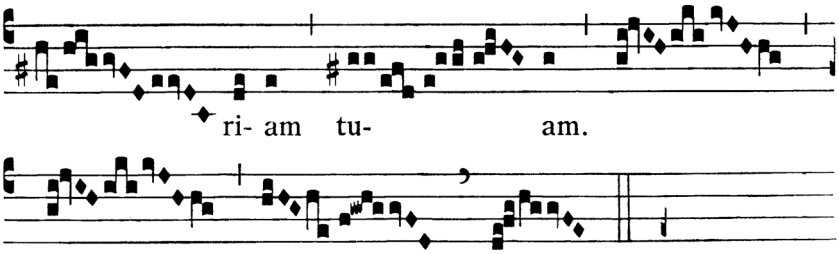

Zur Gabenbereitung

Lesejahre A und B:

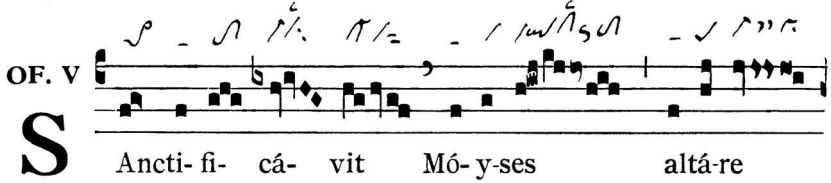

Nichtkurrenter augm. liqu. Pes auf Nebenakzent. – Clivis & Oriscus & Torculus jeweils kurrent. – Pes quadratus auf Akzentsilbe. – Nichtkurrenter Pressus minor am Ende des Worts.

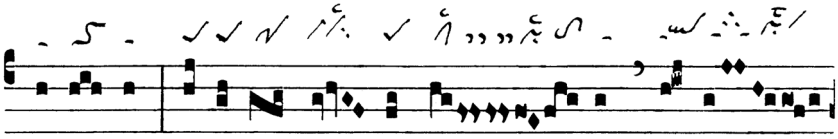

Pes quadratus auf Akzentsilbe und Pänultima eines Proparoxytonons zielt auf *super*. – Pes quadratus vor Akzentsilbe. – Kurrenter Pressus minor. – Nichtkurrenter Pressus & Virga vor Akzentsilbe.

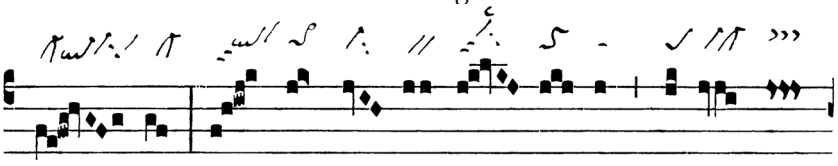

Nichtkurrenter augm. liqu. Pes auf Akzentsilbe. – Pes quadratus auf Akzentsilbe.

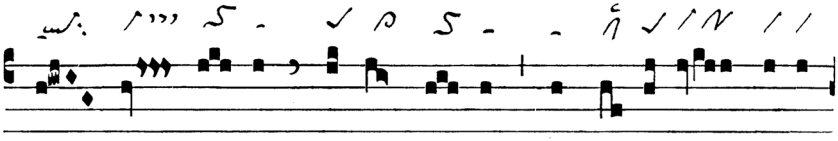

cri- fí- ci- um vesper- tí- num in o-dó-rem su- a-

Zweimal Pes quadratus 1. auf Nebenakzent, 2. auf Hauptakzent. – Ancus vor Akzentsilbe.

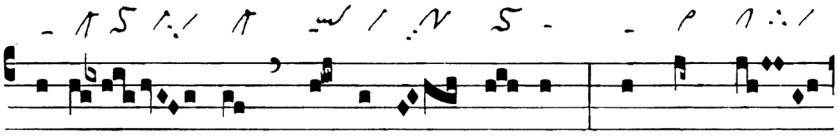

vi-tá- tis Dó- mi- no De- o, in conspé-

Cephalicus vor Akzentsilbe.

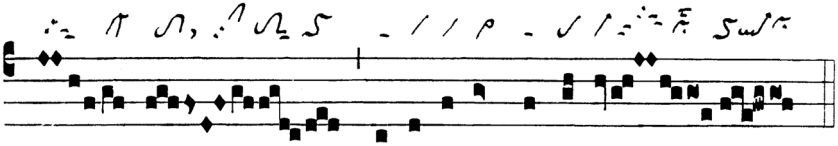

ctu fi- li- ó-rum Isra- el.

Augm. liqu. Virga vor Akzentsilbe. – Zweimal nichtkurrenter Pressus minor 1. zur Gliederung, 2. am Ende des Melismas.

Lesejahr C:

OF. VIII

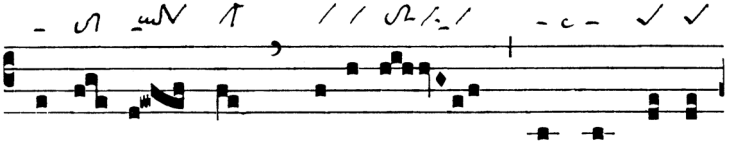

P Re-cá- tus est Mó-y-ses in conspéctu

Zweimal Pes quadratus 1. auf, 2. vor Akzentsilbe.

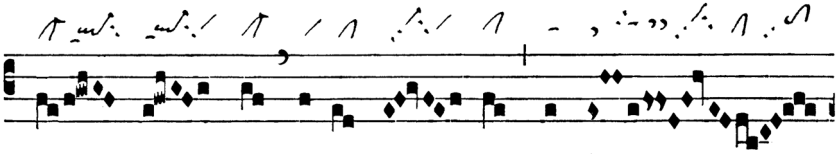

Dó- mi- ni De- i su- i, et di-

© Anton Stingl jun

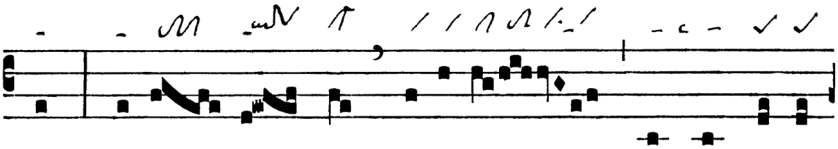

Siehe oben.

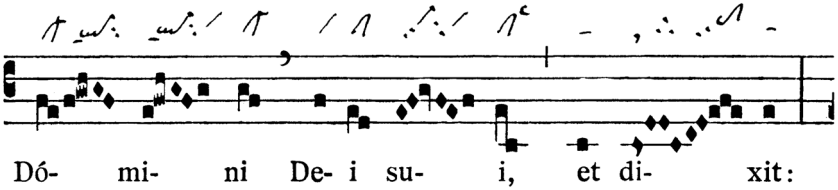

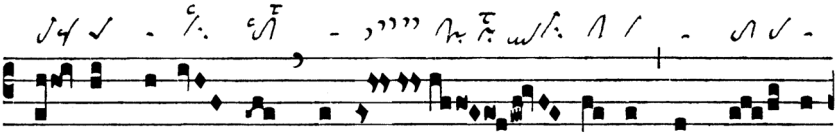

Pes quassus am Ende der Akzentsilbe. – Pes quadratus vor Akzentsilbe. – Zweimal Pressus minor 1. kurrent, 2. nichtkurrent.

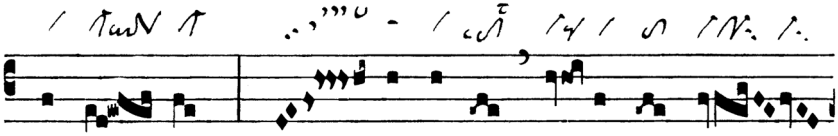

Epiphonus am Ende der Akzentsilbe. – Pes quassus auf Akzentsilbe.

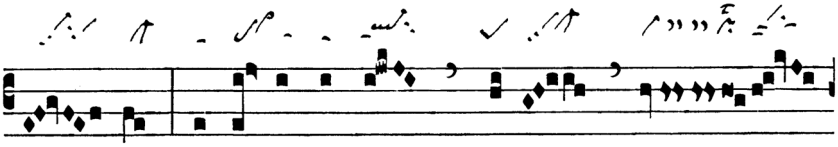

Augm. liqu. Scandicus auf Akzentsilbe. – Pes quadratus auf Akzentsilbe. – Nichtkurrenter Pressus minor.

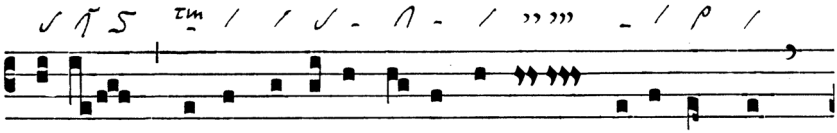

Ia-cob, qui-bus iu-rásti da- re terram flu- éntem lac

Cephalicus am Wortende vor Monosyllabum.

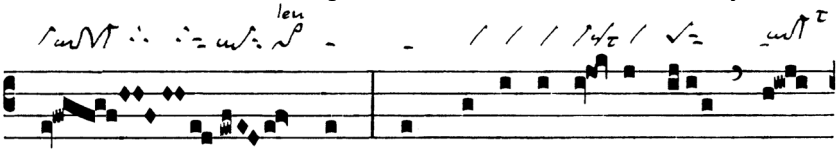

et mel. Et pla-cá- tus factus est Dó-

Nichtkurrenter augm. liqu. Pes vor Akzentsilbe. – Virga & Pes quassus (= nichtkurrenter Salicus). – Pes quadratus subbipunctis vor Akzentsilbe.

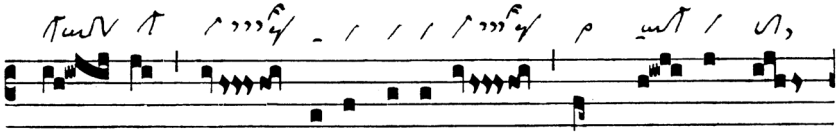

mi- nus de ma- ligni- tá- te, quam di- xit fá-

Zweimal Pes quassus 1. am Ende des Monosyllabums 2. am Wortende.

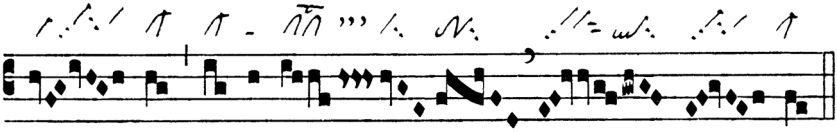

ce- re pó- pu- lo su- o.

Zur Kommunion

Lesejahr A:

CO. IV

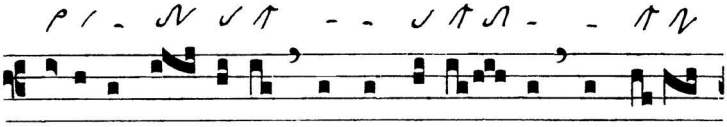

T Olli-te hó- sti- as, et intro- í- te in á-

Augm. liqu. Virga auf Akzentsilbe.

 © Anton Stingl jun

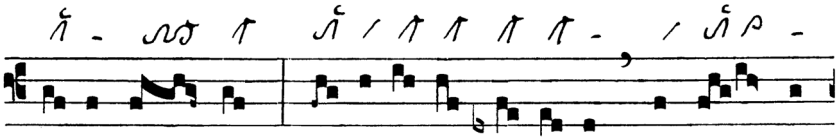

tri- a e- ius : * ad-o-rá- te Dó-mi-num in au- la

Zweimal Ancus am Ende der Akzentsilbe 1. dreitönig, 2. zweitönig.

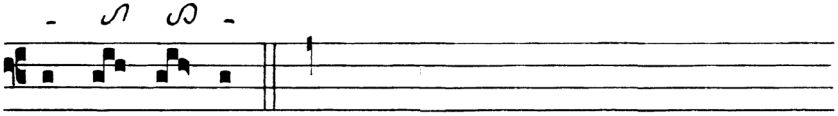

sancta e- ius.

Augm. liqu. Torculus auf Akzentsilbe.

Lesejahr B:

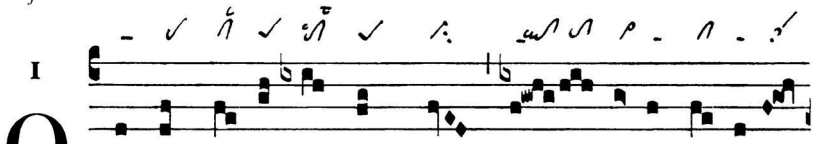

I

Q UI vult ve-ní- re post me, áb- neget se-met-í-

Zweimal Pes quadratus 1. auf, 2. vor Akzentsilbe. – Augm. liqu. Virga auf der posttonischen Silbe (wegen *g* zwischen Vokalen). – Salicus auf Akzentsilbe.

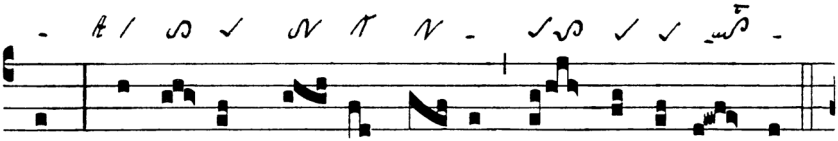

psum : * et tol- lat cru- cem su- am, et sequá-tur me.

Augm. liqu. Torculus auf der Akzentsilbe. – Pes quadratus am Wortende. – Pes quadratus & nichtkurrenter augm. liqu. Torculus. – Zweimal Pes quadratus 1. vor, 2. auf der Akzentsilbe. – Augm. liqu. Quilisma-Scandicus flexus am Wortende.

Lesejahr C:

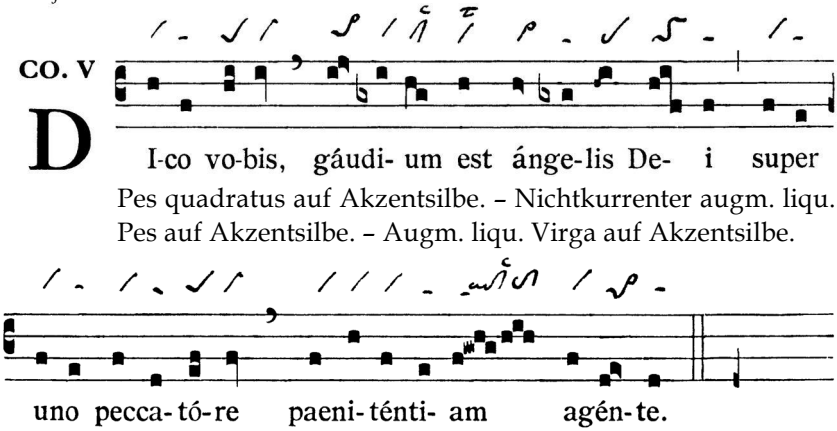

Pes quadratus auf Akzentsilbe. – Nichtkurrenter augm. liqu. Pes auf Akzentsilbe. – Augm. liqu. Virga auf Akzentsilbe.

Pes quadratus auf Akzentsilbe. – Nichtkurrenter augm. liqu. Pes auf Akzentsilbe.

© Anton Stingl jun